Badala Park Hotel: Budgethotel in Gambia

Willkommen im Badala Park Hotel! Nur 30 Minuten vom Yundum International Airport entfernt, bietet dieses Hotel die ideale Balance aus Komfort und afrikanischem Charme. Mit über zehn Jahren Besitz und 30 Jahren Erfahrung in der Hotelleitung hat sich das kürzlich renovierte Badala Park Hotel als eines der beliebtesten Hotels in Gambia etabliert – und das nicht nur in Afrika, sondern weltweit, von Europa bis in die USA.

Eine Oase der Gastfreundschaft

Im Badala Park Hotel werden Sie herzlich empfangen! Sein großzügiger, kühler Empfangsbereich und seine freundliche Atmosphäre lassen Sie sich sofort wohlfühlen. Hier gehören dessen Mitarbeiter zu den herzlichsten in ganz Gambia. Aufmerksam kümmern sich um alle Gäste, sodass Sie sich von Beginn weg willkommen fühlen.

Komfortable Zimmer und moderne Ausstattung

Die Zimmer im Badala Park Hotel sind modern eingerichtet, in der Ferne bieten sie ein komfortables Zuhause.





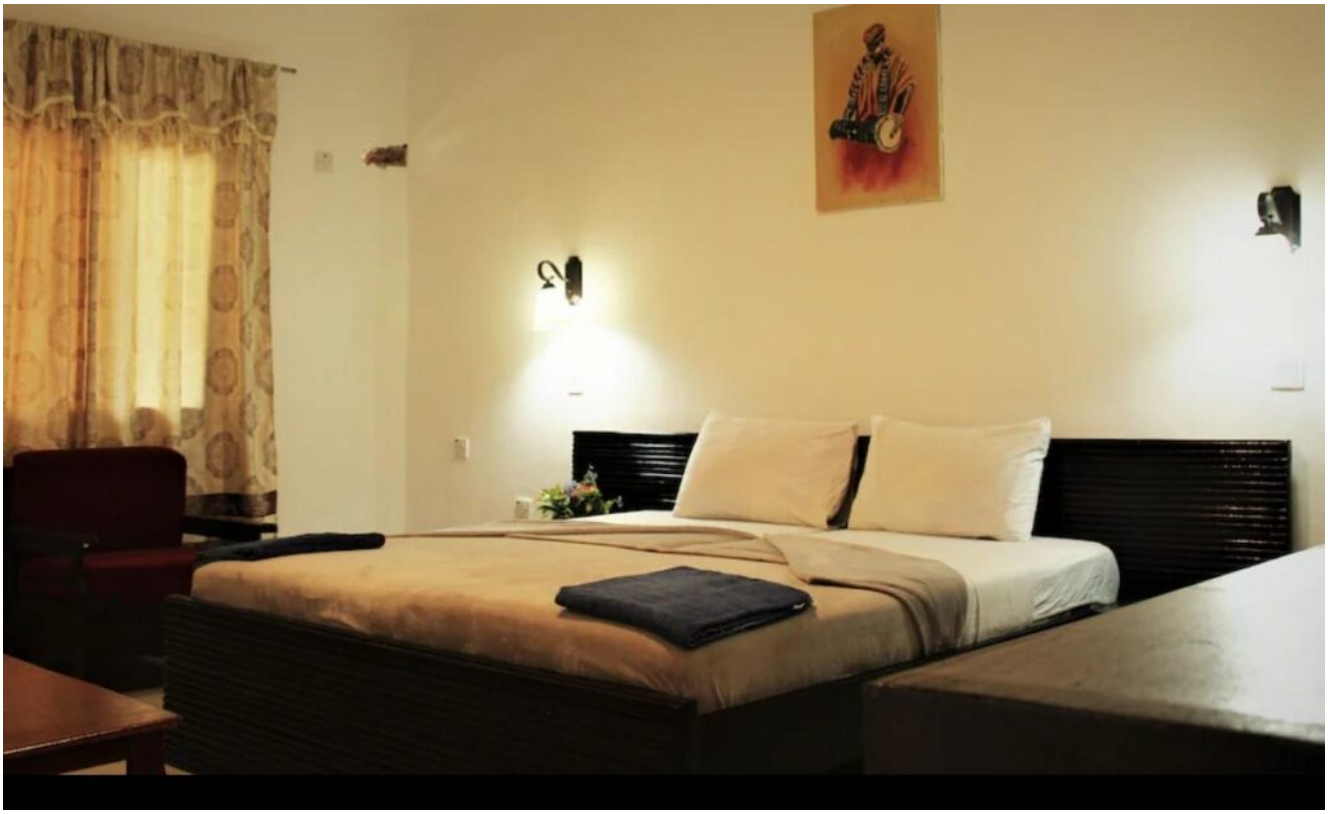





Genießen Sie die weitläufigen Räumlichkeiten, die angenehme Ausstattung und eine erfrischende Brise vom nahen Atlantik. Ein Pool, ein Lounge-Bereich und verschiedene Gastronomieangebote sorgen für ein facettenreiches Urlaubserlebnis, das keine Wünsche offenlässt.

Erlebnisse in der Umgebung

Das Badala Park Hotel liegt nahe vieler Sehenswürdigkeiten und bietet einfache Anbindungen für Erkundungstouren durch Gambia. Ob Naturausflüge, kulturelle Erlebnisse oder Strandtage – das Hotel ist ein exzellenter Ausgangspunkt, um das bunte Leben in Gambia zu entdecken.

Badala Park Hotel
PMB 467, Kotu Stream
Serrekunda

+220 446 36 31
badalaparkhotel@gmail.com

Webseite Badala Park Hotel

❤

Die Links innerhalb des Textflusses führen zu den entsprechenden Orten und Routen auf der Weltkarte.

